BOLETÍN MARZO 2021

Provincia Hermanas Mirabal, República Dominicana

Liceo Científico Dr. Miguel Canela Lázaro

Centro de Excelencia Académica

OCTAVO BOLETÍN
AÑO ESCOLAR 2020-2021

LICEO CIENTÍFICO

Marzo 2021

03
Eventos
Reunión de la Comunidad Educativa.
Participación en Programa de TV de San Francisco de Macorís.
Repost de Somos Pueblo sobre Vídeo de Asociación de Egresados/as.
Reunión entre Gobernación Provincial y Liceo Científico.
Acuerdo de Cooperación entre PROINDUSTRIA y el Liceo Científico.
Reunión de Dirección con Director del Distrito Educativo.

09
Mes de Francés
Día Internacional de la Francofonía.
Un Día de Lectura en Francés.
Día Internacional de la Mujer.
Miradas Más que Género y el Día de la Mujer.
Departamento de Francés y Equipo Feminista.
Concurso Fotográfico para la Francofonía.

13
Mes de Matemáticas
Biografías de Matemáticos/as.
Ganadoras/es de Concurso de Resolución de Ecuaciones.
Ganadoras de Concurso de Resolución de Ecuaciones.
Inscripciones para Concurso Canguro Matemático 2021.

17
Humanidades
Ganadoras de Olimpiadas Internas de Lectura y Escritura.
Publicación de Actas de Congreso de Ciencias Sociales y Tecnología.
Entrega de Premio del Concurso del Área de Música.
Proyecto Interdisciplinar sobre Gramática Rítmica.

21
Primer Grado
Conoce los Equipos Académicos de la Promoción 2026.
Escudos que Identifican sus Equipos Académicos.

23
Un Año en Pandemia
#ElLiceoUnAñoDespués
El Equipo del Rover Challenge Continúa Trabajando con Éxito.
Estudiantes Siguen Cosechando Éxitos.
#ÚneteALaFamiliaCientífica.

25
Activismo
Situación de la Reserva Científica La Salcedoa.
Egresados y Egresadas Apoyan Visibilizando la Situación.

Mensaje de la coordinadora DE FRANCÉS

Bianca Moreno

A PROPÓSITO DEL MES DE LA FRANCOFONÍA

El 20 de marzo se celebra el Día Internacional de la Francofonía con la intención de promover el aprendizaje del francés en contextos pluriculturales. Esta jornada dedicada a la lengua francesa, que une a 300 millones de hablantes, es una oportunidad para celebrar la solidaridad y el deseo de vivir juntos, respetando las diferencias y la diversidad, compartiendo así los valores de la Francofonía.

Este evento engloba un importante componente cultural determinado por el contexto social y geográfico donde el francés es la lengua materna o la segunda lengua. En consecuencia, varios organismos nacionales e internacionales están implementando programas de cooperación con el objetivo de difundir su fomento y de participar en el desarrollo de los pueblos emergentes.

En el Liceo Científico todos los años celebramos el mes de la Francofonía para mostrar a la comunidad que el francés va más allá del aula y del aprendizaje de las reglas gramaticales, siendo una herramienta de comunicación viva, creativa, hermosa y, sobre todo, rica en diversidad cultural.

Este año 2021, el contexto global nos ha obligado a vivirlo en virtualidad, pero esto no fue un impedimento para celebrar "La francofunny en francovid" con canciones, concursos, actividades deportivas, cine y actividades en vivo para fomentar el aprendizaje de la lengua como un instrumento que impulsa el desarrollo personal y colectivo.

Eventos
Comunidad LC
se expresa

Reunión de la Comunidad Educativa

La comunidad educativa del Liceo Cientifico Dr. Miguel Canela Lázaro se reunió el viernes 26 de febrero para tratar la situación actual que está atravesando el centro educativo.

Representantes de la Asociación de Padres, Madres y Amigos de la Escuela (APAME), del Consejo Estudiantil, de la Asociación de Egresados y Egresadas del centro, del Consejo de Profesores/as y del personal administrativo y de apoyo, junto al equipo directivo, compartieron intervenciones y acciones a desarrollar de forma colectiva ante los retos que la comunidad educativa está enfrentando.

Participación en Programa de TV de San Francisco de Macorís

El día 02 de marzo, una representación del Consejo de Profesores/as, de la Asociación de Egresados/as y de la Asociación de Padres y Madres Amigas de la Escuela del Liceo Científico participó en el programa 'De mañana' y en 'El toque del mediodía' para hablar sobre la situación del centro educativo respecto a la reapertura de la fábrica de tabaco en las instalaciones de la Zona Franca.

Las personas que intervinieron en ambas entrevistas pusieron en valor la relevancia de la educación, la labor del Liceo Científico y la importancia de la creación de trabajos de calidad y de futuro que respeten los espacios educativos.

Repost de Somos Pueblo sobre Vídeo de Egresados/as

La presidenta de la Asociación de Egresados/as del Liceo Científico Dr. Miguel Canela Lázaro, Nathalia Torres, hace en este vídeo un llamado de atención a las autoridades e invita a la ciudadanía a que tome conciencia de la situación del centro con el anuncio de la reapertura de la nave dos de la Zona Franca de Salcedo con una tabacalera.

#Repost @somospueblord

• • • • • •

En Provincia Hermanas Mirabal

La Presidenta de Asociación de Egresados del Liceo Científico Dr. Miguel Canela Lázaro que desde el 2013 funciona en el Parque de Zonas Francas de Salcedo, provincia Hermanas Mirabal, el cual cerró sus operaciones hace 10 años, hace llamado a las autoridades tras el anuncio de apertura de la nave dos de la Zona Franca de Salcedo con una tabacalera.

Entienden tanto la importancia de la educación como de los empleos, por lo que quieren reunirse con las autoridades competentes para que ningún sector sea perjudicado. Proponen la reapertura de la nave 2 de la zona franca con una actividad laboral acorde al sistema educativo del Liceo Científico.

Reunión entre Gobernación Provincial y Liceo Científico

Por iniciativa de la Gobernación Provincial se realizó el jueves 4 de marzo una reunión con la participación de la Licda. Lissette Nicasio de Adames, Gobernadora de la Provincia Hermanas Mirabal; la Licda. Caterina Clemente, directora del Liceo Científico Dr. Miguel Canela Lázaro y Luciano Bertozzo, secretario del Consejo de Regencia del Liceo Científico y coordinador de la Oficina Técnica Provincial en representación del Dr. José Aníbal García, presidente del Consejo de Regencia.

En la reunión cordial se trató el tema de la instalación de una empresa relacionada con la producción de cigarros en el edificio de zona franca contiguo a los edificios donde se imparte docencia.

Las partes coinciden en la necesidad de generar empleos de calidad para los habitantes de la provincia y a la vez de la importancia de consolidar la educación que se imparte el Liceo Científico, el cual se considera en un gran logro de la provincia, así como de cuidar la salud y bienestar de los estudiantes.

Por lo anterior se ha acordado, en el marco de un diálogo permanente: 1) Reunirse y visitar la empresa tabacalera para informarse de manera pormenorizada sobre los procesos industriales que se llevarían a cabo en la zona Franca de Salcedo. 2) Realizar reuniones y encuentros de trabajo con PROINDUSTRIA, con el Ministerio de Industria y Comercio y las más altas instancias del Gobierno que fueran necesarias para analizar las alternativas viables desde el punto de vista sanitario y medioambiental, incluyendo la posibilidad de construir una nueva estructura industrial en el mismo parque alejada de las áreas de docencia. Se buscará encontrar una solución a la problemática que cumpla con los requerimientos de todas las partes.

La Gobernación Provincial y la dirección del Liceo Científico piden a todos los sectores mantener abiertas las puertas del diálogo, expresar sus ideas y propuestas en un marco de reciproco respeto, aunque no siempre las mismas coincidan, con la certeza de que son posibles soluciones consensuadas.

Acuerdo de Cooperación
entre PROINDUSTRIA y el Liceo Científico

#Repost @proindustriard

• • • • • •

El Centro de Desarrollo y Competitividad Industrial (@proindustriard) y el Liceo Científico Dr. Miguel Canela Lázaro, firmaron un acuerdo de cooperación, con el objetivo de aunar esfuerzos para fortalecer a nivel regional una educación orientada a la formación de profesionales vinculados al sector de la innovación productiva y de la aplicación de tecnologías en beneficio del sector industrial manufacturero.

El convenio fue suscrito por el director general de PROINDUSTRIA, @ulisesrodg, y el presidente del Consejo de Dirección Oficina Técnica Provincial y del Consejo de Regencia del Liceo Cientifico Dr. Miguel Canela Lázaro, @joseanibalgarcia

#Proindustria

Reunión de Dirección
con Director del Distrito Educativo

El miércoles 10 de marzo, parte del equipo de gestión del Liceo Científico Dr. Miguel Canela Lázaro; el director del Distrito Educativo 07-07, Jairo Nuñez, y la técnica Olga Lidia Vásquez, tuvieron un encuentro con representantes del Viceministerio de Supervisión y Control de Calidad del MINERD para dar a conocer el trabajo que se ha venido realizando en el centro educativo y las propuestas del mismo en relación a la situación que está atravesando.

Desde el centro agradecemos al equipo del MINERD por el interés en seguir apoyando el proyecto y el apoyo brindado.

Mes de Francés

Día Internacional de la Francofonía

Como cada año, en el marco del Día Internacional de la Francofonía, promovido principalmente por la Organización Internacional de la Francofonía (OIF), el área de Francés del Liceo Científico tiene la tarea de destacar la importancia de la pluriculturalidad.

A través de la promoción de diversas actividades, el objetivo es fomentar en los/as estudiantes los valores de paz, solidaridad, democracia y respeto a los derechos humanos así como desarrollar la creatividad, la investigación, la expresión y el aprendizaje de la lengua francesa.

Con tales propósitos, invitamos a toda la comunidad educativa a disfrutar de la rica cultura francófona y del conjunto de actividades organizadas durante el de marzo bajo el tema 'Parlons Francovid'. Se puede ver el vídeo en: https://www.facebook.com/liceocientifico/videos/132088025480181/

Un Día de **Lectura en Francés**

El Departamento de Francés del Liceo Científico, en el marco del mes de la Francofonía, se unió a la celebración de 'Un día de lectura', actividad lúdica que permitió el intercambio de información y el estímulo la concentración. Se puede ver la grabación en: https://www.facebook.com/liceocientifico/videos/190258872590228

Le Département de Français du Lycée Scientifique, dans le cadre du mois de la Francophonie, se joint à la célébration 'd'une journée de lecture', activité ludique qui promeut l'échange d'information et encourage la concentration.

Día Internacional de la Mujer

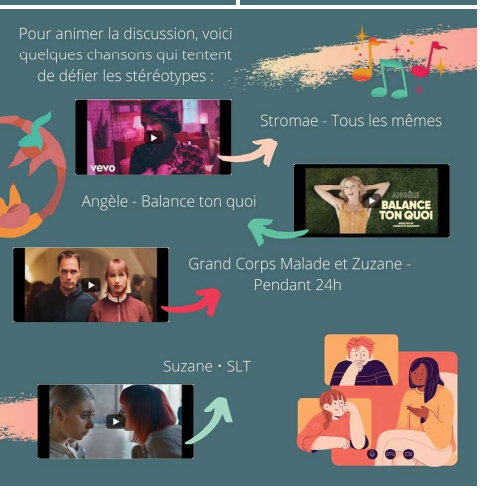

El Departamento de Francés del Liceo Científico se une a la celebración del Día Internacional de la Mujer con el objetivo de reflexionar sobre las condiciones de las mujeres y de la lucha contra las desigualdades sociales, culturales y económicas frente a los hombres.

En tal sentido, compartimos algunas canciones que les permitirán reflexionar y disfrutar al mismo tiempo: Tous les memes (Stromae), Balance ton quoi (Angèle), - Pendant 24h (Grand Corps Malade et Zuzane) y SLT (Suzane).

Le Département de français du Lycée Scientifique se joint à la célébration de la Journée internationale pour les droits des femmes dans le but de réfléchir sur les conditions des femmes et de la lutte contre les inégalités sociales, culturelles et économiques face aux hommes.

À ce sujet, nous partageons quelques chansons qui vous permettront de réfléchir et de profiter en même temps.

(Source : https://fr.wikipedia.org/.../Journ%C3%A9e_internationale...)

Miradas Más que Género y el Día de la Mujer

El 8 de marzo se conmemora el Día Internacional de la Mujer para visibilizar los retos que enfrentan las mujeres en su día a día, desafíos que la pandemia de la COVID-19 ha acrecentado.

El grupo Miradas más que género del Liceo Científico se une a las organizaciones feministas nacionales e internacionales para recordar la necesidad de educar y trabajar diariamente por una sociedad igualitaria.

#LoQueQuedaPorHacer8M

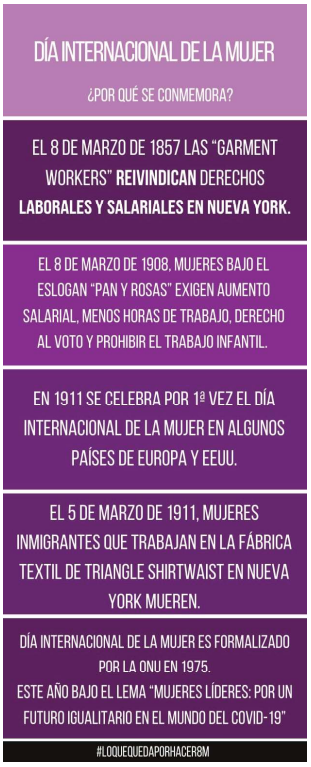

Departamento de Francés
y Equipo Feminista

Le Département de Français et Des regards plus que du Genre, l'équipe féministe du Lycée Scientifique, vous invitent à venir profiter d'un espace de reflexión à partir des courtmétrages reliés aux révendications des femmes.

Lieu:

1er et 2d grade (Salle 1) : "Louisette joue au foot" https://meet.google.com/rdz-qzqi-gqy

3ème, 4ème, 5ème et 6ème (Salle 2): "Le dernier mot"

https://meet.google.com/xvs-zqks-oys

El Departamento de Francés y Miradas más que Género, el equipo feminista del Liceo Científico, invitaron a disfrutar de un espacio de reflexión a partir de cortometrajes relacionados con la reivindicación de la mujer.

Lugar:

1ero y 2do grado (Sala 1) : "Louisette joue au foot"
https://meet.google.com/rdz-qzqi-gqy

3ero, 4to, 5to et 6to (Sala 2) : "Le dernier mot" https://meet.google.com/xvs-zqks-oys

Concurso Fotográfico **por la Francofonía**

El departamento de Francés del Liceo Científico, dentro del marco de la fiesta de la Francofonía 2021, organizó un desafío fotográfico en línea, que se realizó hasta el sábado 20 de marzo del presente año (Día Mundial de la Francofonía).

Para participar se debía mirar la lista para conocer el tema del día, se tomaba una foto original y se subía la foto en tu cuenta de Instagram con el tema del día y el hashtag #DefiPhotoFrancofunnyLC.

Un jurado seleccionado se encargará de evaluar y elegir 3 categorías de ganadores (originalidad, tema y técnica).

Nota:

* El concurso estuvo abierto solo a estudiantes del Liceo Científico, ya que estaba inscrito en el marco de las actividades en clase.

* Los perfiles privados no aparecen en la búsqueda del hashtag, por ende, no se vieron esas entradas al concurso.

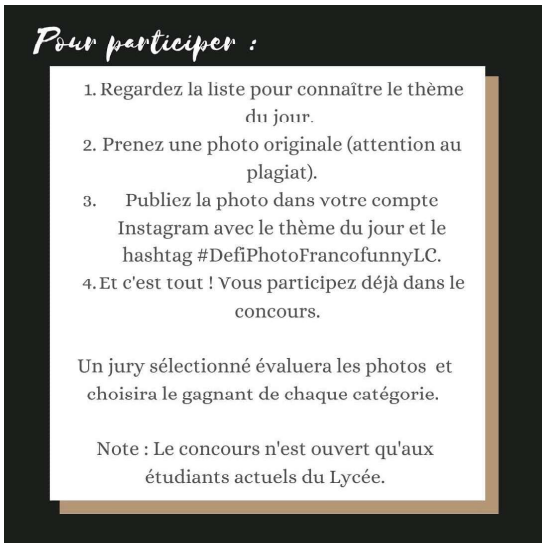

Mes de Matemáticas

Biografías de **Matemáticos/as**

Con motivo de la celebración del mes de las Matemáticas en el Liceo Científico, durante el mes de marzo se publicaron pequeñas biografías de matemáticos/as que han destacado a lo largo de la historia, dejando un legado que persiste hasta hoy día.

El grupo estuvo compuesto por Hipatia de Alejandría e Isaac Newton, que han sobresalido en el trabajo de las Matemáticas aplicadas, así como, Euler y Gauss, quienes contribuyeron a la formalización de las Matemáticas, sirviendo para crear las bases de cómo se concibe la disciplina en la actualidad.

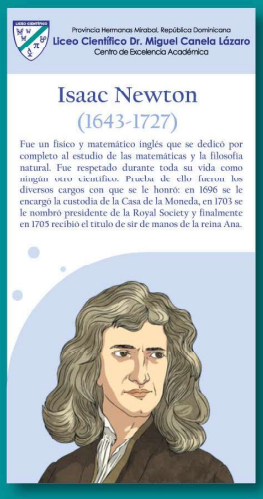

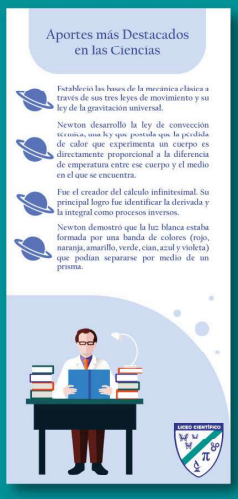

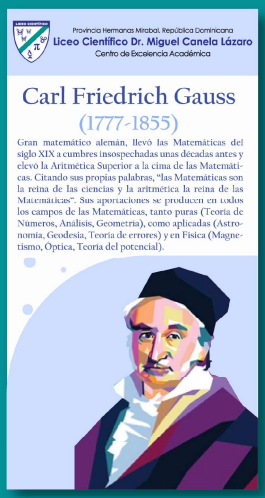

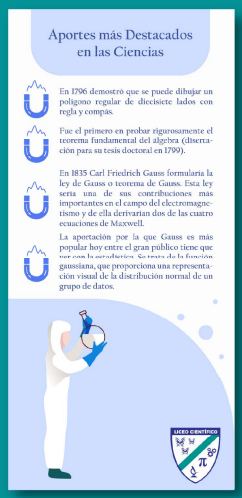

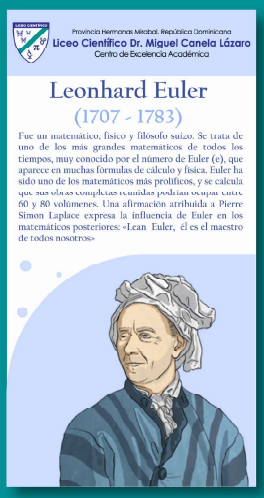

Ganadoras/es de Concurso **de Resolución de Ecuaciones**

Tras un examen realizado el lunes 8 de marzo, se ha seleccionado a diez estudiantes para la segunda fase del concurso de Resolución de Ecuaciones, convocado por el área de Matemáticas.

En la fase uno se enfrentaron a temas que no habían visto hasta el momento y demostraron su capacidad de adquirir competencias matemáticas en corto tiempo.

La siguiente fase se realizó el 22 de marzo y se motivó al grupo sin importar sus resultados a seguir estudiando y demostrando que con empeño y sacrificio se pueden lograr grandes cosas.

¡Felicidades a todas las personas clasificadas y al conjunto de participantes por su esfuerzo!

Ganadoras de Concurso **de Resolución de Ecuaciones**

Tras un examen realizado el lunes 22 de marzo, se seleccionaron cinco estudiantes para la fase final del Concurso de Resolución de Ecuaciones, convocado por el área de Matemáticas.

La fase final se realizó el 08 de abril, por lo que, dentro de la publicación del mes de abril, se darán a conocer las personas ganadoras.

¡Felicidades a todas las personas clasificadas y al conjunto de participantes por su esfuerzo!

Inscripciones
para Concurso Canguro Matemático 2021

Desde el área de Matemáticas del Liceo Científico les invitamos a participar nuevamente en la Competencia Internacional Canguro Matemático, una competencia que se desarrolla hace 27 años en más de 70 países y en la que participan anualmente más de 6 millones de estudiantes.

El alumnado del Liceo Científico este año tendrá becas, por lo que NO TENDRÁN QUE REALIZAR NINGÚN PAGO. Las personas interesadas en inscribirse deben llenar el formulario, el cual está diferenciado para quienes participaron el año pasado y para quienes no.

-Enlace de inscripción para las personas que no participaron el año pasado:

https://docs.google.com/.../1FAIpQLSfsDQhk13rgS6.../viewform

-Enlace de inscripción para las personas que sí participaron el año pasado:

https://docs.google.com/.../1FAIpQLSfDIjWpFQtArL.../viewform

¡Anímense a participar!

Humanidades

Ganadoras de Olimpiadas Internas
de Lectura y Escritura

Durante la primera semana de marzo se llevó a cabo de forma virtual la primera fase, correspondiente al centro educativo, de las Olimpiadas Nacionales de Lectura y Escritura con el objetivo de fomentar la participación en actividades que les permitan a los y las estudiantes exponer y desarrollar su talento en el área de Literatura.

Tras el desarrollo de las correspondientes pruebas, las personas seleccionadas para representar al Liceo Científico en la fase distrital son Samira Tejada en la categoría B, Escarlin Mora en categoría C y Ashley Estrella en la categoría D.

Publicación de Actas de Congreso
sobre Ciencias Sociales y Tecnología

El área de Ciencias Sociales del Liceo Científico recogió en un documento las actas del congreso 'La Tecnología y las Ciencias Sociales', que fue el primero organizado de manera virtual por el centro, teniendo lugar el pasado 25 de febrero.

Como parte de una serie de actividades organizadas durante el mes de la Historia, los y las estudiantes presentaron seis ponencias que trataban un tema de su elección sobre la relación entre la tecnología y las Ciencias Sociales.

Aquí hemos recogido las intervenciones de nuestro alumnado, las cuales les invitamos a leer en el enlace mediante un libro electrónico de fácil consulta.

https://www.flipsnack.com/CCSScatalogue/acta-congreso-la-tecnolog-a-y-las-ciencias-sociales-dc8yp33xu3.html

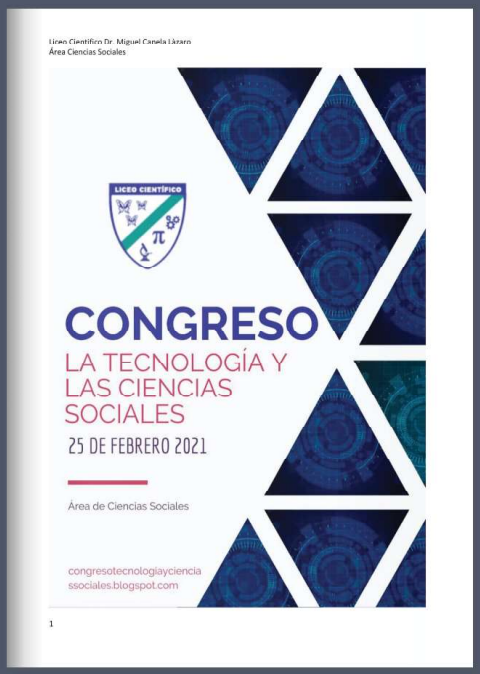

Entrega de Premio
Concurso del Área de Música

El área de Música del Liceo Científico Dr. Miguel Canela Lázaro hizo entrega al ganador y la ganadora del premio en el festival virtual de la voz 'Un canto al amor', el cual se celebró en el mes de febrero con motivo del Día del Amor y la Amistad con el objetivo de cultivar el canto en tiempos de pandemia.

Nuevamente felicitamos al ganador del Primer Ciclo, el estudiante Félix Pérez, del equipo académico Brenda Milner. También, felicitamos a la ganadora del Segundo Ciclo, la estudiante Arlin Almánzar, del equipo académico Mary Jackson.

Proyecto Interdisciplinar
sobre Gramática Rítmica

Desde las áreas de Literatura y Música de Segundo Grado se ha llevado a cabo un proyecto titulado 'Gramática Rítmica', donde los y las estudiantes a través de la música han desarrollado habilidades gramaticales basándose en la música dominicana. Como parte de su proyecto, los alumnos y alumnas produjeron frases y las recitaron haciendo ritmos con instrumentos de percusión en sus casas.

Para poder apreciar el talento literario y musical del estudiantado de Segundo Grado, se puede acceder al vídeo a través del siguiente enlace:

https://www.facebook.com/liceocientifico/videos/410474323461204/

Primer Grado

Conoce los Equipos Académicos de la Promoción 2026

En este año escolar la virtualidad nos ha dado la oportunidad de establecer dinámicas diferentes. En este sentido, los equipos académicos de Primer Grado han tenido que llevar a cabo diferentes formas para presentarse. Comenzamos con el primero de ellos: Alice Gray. Conoce a los alumnos y las alumnas de su equipo a través del enlace: https://www.facebook.com/liceocientifico/videos/215664986961141

Seguimos conociendo los equipos académicos de Primer Grado de este año escolar 2020-2021. En esta ocasión una estudiante del antiguo equipo Beta nos explica sobre por qué decidieron nombrarse tras Hedy Lamarr. Para ver el vídeo, se puede acceder mediante el siguiente enlace:

https://www.facebook.com/liceocientifico / videos/731591897554136/

Demostrando un gran apego a sus raíces, un equipo académico ha decidido escoger el nombre del científico dominicano Fernando Luna.

Para conocer curiosidades de este científico y los elementos elegidos por el equipo para identificarse, se puede acceder al vídeo en: https://www.facebook.com/liceocientifico/videos/1085665481910572/

Para concluir con las presentaciones de los equipos académicos de Primer Grado, una estudiante nos presenta la vida de Brenda Milner a través de una narrativa autobiográfica explicando brevemente datos interesantes sobre esta científica y el escudo de su equipo. Se puede ver el audiovisual mediante el enlace:

https://www.facebook.com/liceocientifico / videos/877953226081309

Escudos que Identifican sus Equipos Académicos

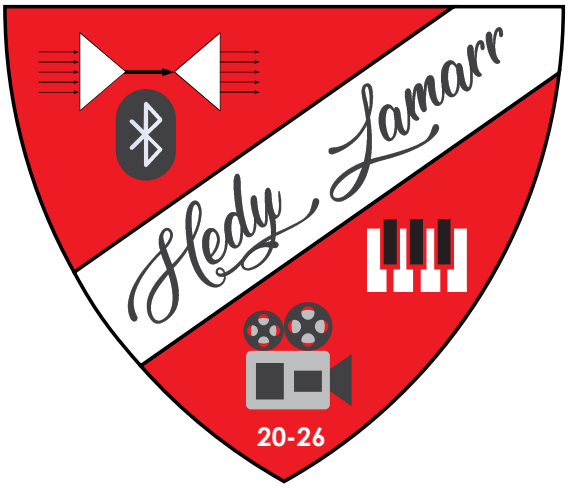

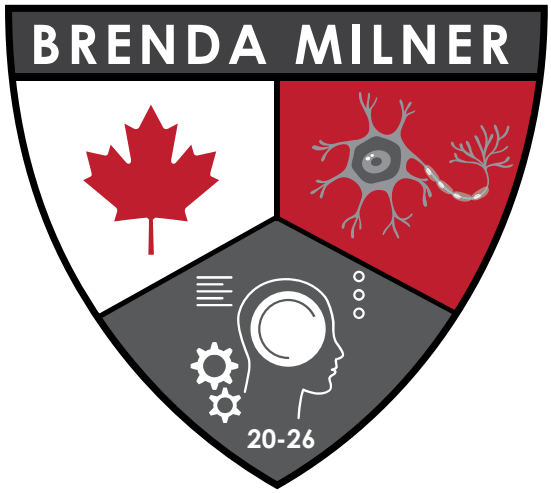

Un Año en Pandemia

#ElLiceoUnAñoDespués

A mediados de marzo del pasado 2020 tuvo lugar la suspensión de las clases presenciales debido a la pandemia de la COVID-19.

Un año después, seguimos en virtualidad, pero desde todas las áreas del personal del Liceo enviamos al alumnado un mensaje de apoyo, ánimo y cariño esperando con ganas verles pronto en el centro. Se puede ver el mensaje en: https://www.facebook.com/liceocientifico/videos/245971550375342

El Equipo del Rover Challenge
Continúa Trabajando con Éxito

El día 23 de marzo, el equipo del Rover realizó la presentación del documento ORR (Operational Readiness Review) ante el jurado de la NASA. En este se expusieron todas las modificaciones realizadas al vehículo, así como otros avances que dio el equipo en materia de la competencia.

La presentación la llevaron a cabo los estudiantes Eydan Peña, Ashley Severino y Yerlin Duarte, en representación del equipo, la cual fue valorada de manera muy positiva por el jurado, que destacó la inclusión detallada de esquemas y la síntesis de datos realizada.

Estudiantes Siguen Cosechando Éxitos

Desde el Liceo Cientifico queremos felicitar a Iván Goris y Yamilka Acosta, de Quinto Grado, al haber sido seleccionados para terminar sus estudios secundarios en el United World College.

Por su parte, Iván viajará a Costa Rica, mientras que Yamilka lo hará a Singapur para cursar dos años de estudio en dichos países gracias a una beca completa ofrecida por el programa de la entidad mencionada.

Como centro, sentimos un gran orgullo por ambos y les deseamos lo mejor en su nueva aventura. ¡Felicitaciones!

#ÚneteALaFamiliaCientífica

El Liceo Científico abre su proceso de admisión a estudiantes que cursarán el Primer Grado de Secundaria (antiguo Séptimo) en el año escolar 2021-2022.

Si te interesan las áreas de Ciencias, Matemáticas e Ingeniería y estás buscando una educación desafiante, sólida y divertida que forme a futuras/os líderes del país, entonces únete al Liceo Científico y sé parte de un modelo educativo innovador en RD.

El primer paso para ello es registrar tus datos en este formulario https://forms.gle/5hfFteuxAHjqdRrDA

Una vez completado, tendrás que realizar una prueba de admisión de manera presencial en nuestro campus del Liceo el sábado 24 de abril a las 9:00 AM.

¡Únete a la familia del Liceo Científico!

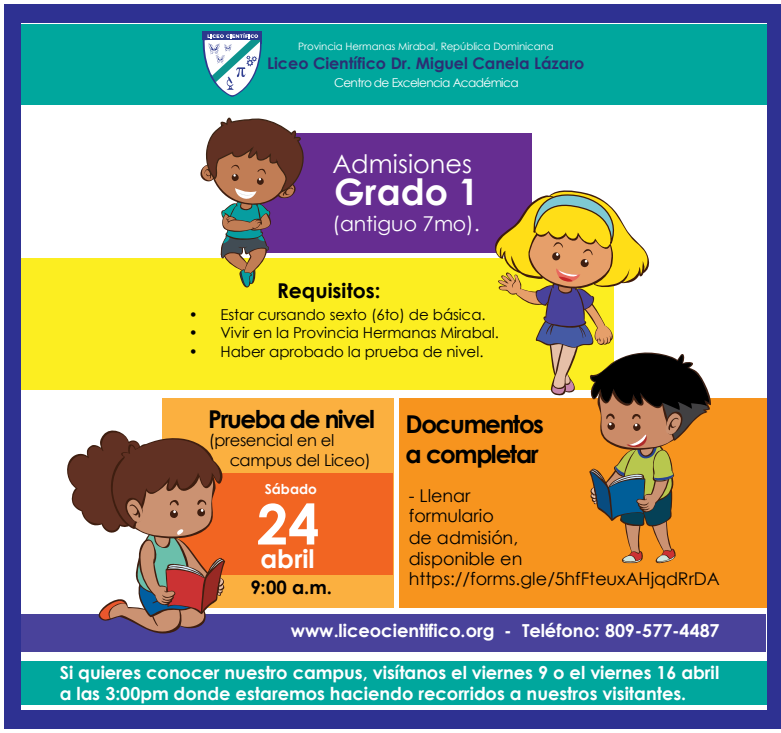

Activismo

Situación de la Reserva Científica La Salcedoa

Restos de la caseta de vigilancia de La Salcedoa tras el incencidio. Fotografía extraída de: https://rnn.com.do/investigan-incendio-caseta-de-vigilancia-en-reserva-cientifica-la-salcedoa/

Desde el Liceo Cientifico tenemos que lamentar profundamente el hecho de que durante la noche del viernes 26 al sábado 27 de marzo el Centro de Protección Ambiental de la Reserva Científica La Salcedoa ha sido quemado y destruido.

El Liceo, dentro de su compromiso con el medio ambiente, ha adoptado, protegido, estudiado y cuidado la Reserva Científica La Salcedoa, donde el Centro de Protección ha acogido durante años a visitantes y excursiones estudiantiles.

Precisamente, el sábado 20 de marzo el equipo del Rover del centro organizó una excursión allí para celebrar la fase final de la competencia Rover Challenge 2021.

Por todo ello, el Liceo Científico se une a las reivindicaciones existentes para denunciar lo ocurrido y reclamar la importancia de este centro y la preservación de la Reserva Científica.

Juntos y juntas lo reconstruiremos de nuevo.

Egresados y Egresadas Apoyan

Visibilizando la Situación

El martes 30, en compañía de docentes del Liceo Científico Dr. Miguel Canela Lázaro, miembros de la Asociación de Egresadas y Egresados del Liceo estuvieron en La Salcedoa. Consideramos importante brindar nuestro apoyo y dar visibilidad a la situación que la Reserva Científica de nuestra provincia está atravesando.

Con la visita a la Reserva, reafirmamos nuestra motivación a colaborar en la búsqueda de una protección eficaz para la misma.

Agradecer a Raimy Sánchez quien, desde su rol de administración de La Salcedoa, hizo posible la asistencia al lugar.

LICEO CIENTÍFICO

CONTACTOS:

Teléfonos:
809 577 1131 * 809 577 4487

E-mail:
secretaria@liceocientifico.org

Redes sociales:
Facebook: Liceo Científico **Instagram:** @liceocientificomcl

Web:
http://www.liceocientifico.org/

Dirección:
Carretera Manolo Tavárez Justo, La Ceiba, Villa Tapia,
provincia Hermanas Mirabal, República Dominicana.