BOLETÍN
ENERO 2021

Presidenta:
1- Nathalia Torres.

Vicepresidente:
2- Ernesto Cabral.

Secretaria:
3- Hilary Gómez.

Tesorero:
4- Oliver Vega.

Vocera oficial:
5- Mariely Durán.

Vocales:
6- Jefry García.
7- Robert Reynoso.
8- Hiviana Duarte.
9- Estrella Ureña.

Integrantes de la nueva directiva de egresadas/os

Provincia Hermanas Mirabal, República Dominicana

Liceo Científico Dr. Miguel Canela Lázaro

Centro de Excelencia Académica

SEXTO BOLETÍN
AÑO ESCOLAR 2020-2021

LICEO CIENTÍFICO

Enero 2021

03
Eventos
Día Nacional del Migrante.
Grado Sexto Presenta Ciudades Invisibles.
Natalicio de Juan Pablo Duarte y Díez.

06
Concursos
Diplomas y Premios para Equipo Samsung.
Olimpiadas de Matemáticas en el Liceo Científico.
Presentación de Equipo Rover 2020-2021.

09
Egresadas/os
Integrantes de la Nueva Directiva de Egresados/as.
Reunión entre Directiva de Egresados y Equipo Directivo.

11
Docentes
Publicación de Eloy y Gonzalo.
Helena's Got Talent.

Mensaje de la Presidenta de la Directiva DE EGRESADAS/OS

Nathalia Torres

A PROPÓSITO DEL MES DE LA JUVENTUD

El 31 de enero, a nivel nacional, se celebra el Día de la Juventud. Tendemos a tener la típica noción de que la juventud dominicana constituye el futuro del país, olvidando que la calidad de dicho futuro estará dada por el cúmulo de acciones presentes que como individuos llevamos a cabo en el día a día. Desde 2016 hasta la actualidad, aproximadamente 300 jóvenes dominicanos/as hemos egresado del Liceo Científico para asumir tanto el reto que supone la etapa juvenil como el supuesto por el hecho de ser egresado/a de un centro de excelencia. Egresamos, tras haber apostado por recibir una educación de calidad, listos y listas para afrontarnos a una realidad social que requiere la puesta en práctica de todo lo aprendido, dígase la aplicación de la capacidad de liderar e innovar, del espíritu proactivo y, sobre todo, la puesta en práctica del pensamiento crítico en cada momento y lugar. La juventud propia del conjunto de egresados/as del Liceo brilla por su esencia, tanto a nivel provincial, nacional e internacional. Sobre todo, se caracteriza porque aspira a la creación de un presente sólido que arroje un mejor porvenir para el futuro del país.

Eventos

Día Nacional del Migrante

El día 18 de enero se conmemoró el Día Nacional del Migrante. El objetivo de esta fecha es concienciar e informar sobre la situación de las personas migrantes y sus familias en nuestro país. Desde el Liceo Científico contribuímos a ello con un vídeo realizado por César Almánzar, estudiante de Sexto Grado.

Para poder apreciar el vídeo, se puede acceder a través de este enlace:

https://es-la.facebook.com/liceocientifico/videos/1873936452771720/

Grado Sexto Presenta
Ciudades Invisibles

En tiempos de pandemia, donde los viajes se limitan y las aventuras son escasas, los y las estudiantes de Sexto Grado del Liceo Científico les invitan a viajar por ciudades invisibles, ciudades únicas, mágicas, alejadas de todo lo que conocemos.

Estas ciudades forman parte de la imaginación del autor Italo Calvino, escritor de 'Ciudades Invisibles', las cuales han servido de inspiración para un proyecto transversal que vincula la literatura, la arquitectura, la historia, el arte y los idiomas en un viaje renovador y extraordinario descrito en diferentes blogs que ha elaborado el alumnado del centro. Les invitamos a ser parte de este viaje, comentar y animarse a leer cada paso que ellos y ellas dan.

EXPLORANDO

¡Preparémonos para viajar!

ENERO 11, 2021

Me he motivado a viajar por Baucis, por tantas razones que me parecen fascinante sobre esta; sus habitantes son una de las razones principales ya que estos, amaban tanto la tierra que decidieron construir esta ciudad para evitar todo contacto directo que se tenía con ésta, puesto que ellos la aman de tal manera que desean cuidarla desde la lejanía para preservarla como esta era antes de su llegada. Ellos/ellas prefieren observar desde las nubes cada roca, cada detalle de la tierra y ver su comportamiento en ausencia de estos en ella(como nosotros habitantes de la tierra observamos y añoramos conocer el cielo).

Otra de las razones por la cual me inclino ante esta decisión es por el hecho de que esta se encuentra sostenida por nubes y finos zancos que se alzan desde el suelo, elevándose hasta las nubes. Estos finos zancos se utilizan con la finalidad de evitar cualquier contacto con la tierra y así poder cuidarla aún más.

ACERCA DE MI

Soy Yerlin Duarte.

Te doy la bienvenida a mi blog, donde te contare como ha sido mi viaje por la hermosa ciudad de Baucis.

Subscribe to my Newsletter

Be the first to receive the latest buzz on upcoming contests & more!

MOCHILERAS HACIA ZORA

SUSCRIBIRSE BUSCAR

DESTACADOS

enero 14, 2021

COMIENZO

Bienvenido a Mochileras hacia Zora Estamos increíblemente emocionadas por crear este nuevo proyecto. No sabiamos por donde comenzar, pensamos tanto en ello que en ocasiones la idea se veia muy lejana. Pero sentimos que ya es el momento de dar el primer paso e iniciar a compartir lo que tenemos. Sería egoista y una lástima guardarlo todo para nosotras. Porque quién sabe Tal vez tu (si tu , te estoy hablando) te interese o inspire. Quizás no lo hagas. Quizás conozcas a alguien más que lo haga, con quien puedas compartir esto. De cualquier manera, estamos aprendiendo a sal ...

Compartir 4 comentarios LEER MÁS

EXPLORANDO REALIDADES

BUSCAR

DESTACADOS

enero 14, 2021

LAS MENTES PERDIDAS

Esta aventura que será narrada en este blog por las mentes que los viajeros perdieron en la ciudad Eufemia, en este momento de pandemia recurrimos a sus mentes perdidas para no quedarnos encerrados en un tiempo y así viajar a otro por medio de un libro de ciudades, que se conoce como Las Ciudades Invisibles, las mentes de los viajeros nos cuentan que ellos se encuentran en la ciudad Eufemia del país de los Intercambios y nos contarán sus experiencias en su viaje, diferencias entre los países, el comportamiento de las personas, el tipo de ciudad, ¿de qué? y ¿cómo vivían?, actividades que hacían con frecuencia y un suceso muy ...

Compartir 3 comentarios LEER MÁS

ENTRADAS MÁS RECIENTES

EN BUSCA DE LO ESCONDIDO.

BUSCAR

enero 13, 2021

¡MOCHILA LISTA!

Hola amigos...Si hoy estás aquí es porque quieres acompañarnos en este maravilloso viaje. Te invito a seguirnos desde primera instancia para que no te pierdas ni un segundo de lo bueno que vamos a traer para ti.

Natalicio
Juan Pablo Duarte y Diez

Imagen extraída de:
https://listindiario.com/las-sociales/2020/01/25/601411/-juan-pablo-duarte-un-lider-humano

Juan Pablo Duarte y Díez nació el 26 de enero de 1813. Junto a Francisco del Rosario Sánchez y Ramón Matías Mella, se les reconoce como los padres de la patria de la República Dominicana.

En el marco del 208 aniversario de su natalicio, los y las estudiantes de Tercer Grado, en coordinación con las profesoras de las asignaturas de Ciencias Sociales y Literatura Dominicana, prepararon varios poemas diamante a su persona.

Para acceder a este contenido, pueden visitar el enlace:

https://www.flipsnack.com/aremontessori/producciones-duarte-2.html

Concursos
Nacionales e Internacionales

Diplomas y Premios para Equipo Samsung

El equipo de estudiantes del Liceo Científico formado por Anna Alvarado, Jeremy Álvarez, Javier Mordan y Dariely Guzmán así como su tutor, el profesor Kendal Amarante, recibieron los diplomas de mérito por su proyecto tras ganar el concurso 'Soluciones para el Futuro' de Samsung, organizado por Glasswing en República Dominicana.

Cabe señalar también que recogieron en la entrega sus acreditaciones por el logro de haber sido finalistas a nivel internacional y que Samsung donó un televisor al centro educativo como reconocimiento a la institución del equipo ganador.

Este concurso se ha realizado dos veces en República Dominicana y en ambas ocasiones el Liceo Científico ha sido el ganador del certamen. Agradecemos, por lo tanto, la implicación de todas las personas que han hecho esto posible y recordamos con ello la importancia de una educación pública y de calidad.

Olimpiadas de Matemáticas
en el Liceo Científico

El Liceo Científico seleccionó a un conjunto de estudiantes que representará al centro en las Olimpiadas Distritales de Matemáticas. Concretamente, serán 6 alumnos y alumnas, dividiéndose de tal forma: 2 estudiantes de Primer y Segundo Grado, otros 2 de Tercero y Cuarto y, por último, 2 estudiantes más de Quinto y Sexto.

Cada participante debía inscribirse en un formulario en línea y realizar el examen que se llevó a cabo el día 29 de enero del 2021.

Presentación
de Equipo Rover 2020-2021

El Equipo Rover del Liceo Científico presentó el 21 de enero de 2021, ante el jurado de la NASA, la propuesta de diseño del proyecto. En la exposición participaron los estudiantes Eydan Peña, Ashley Severino, Ilhen Duarte, Javier Mordan y los profesores Waldu González y Ender Araujo.

Las estrategias del plan de proyecto, el análisis de la simulación en elemento finito, el análisis de criticidad de riesgos y el análisis de la distribución de puntos con un enfoque STEM fueron elogiadas por su originalidad y calidad, por lo que, como institución educativa, queremos felicitar a todo el grupo de integrantes en la primera vez que un equipo de secundaria defiende un proyecto STEM ante un jurado de la NASA.

Directiva
de Egresadas/os

Presidenta:
1- Nathalia Torres.

Vicepresidente:
2- Ernesto Cabral.

Secretaria:
3- Hilary Gómez.

Tesorero:
4- Oliver Vega.

Vocera oficial:
5- Mariely Durán.

Vocales:
6- Jefry García.
7- Robert Reynoso.
8- Hiviana Duarte.
9- Estrella Ureña.

Felicitaciones a las/los integrantes de la nueva directiva de egresadas/os

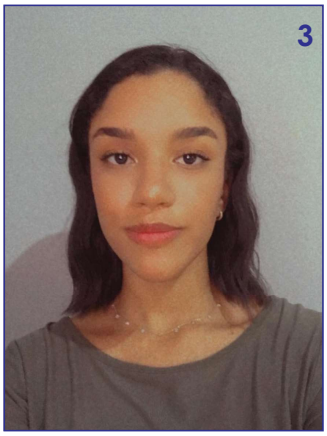

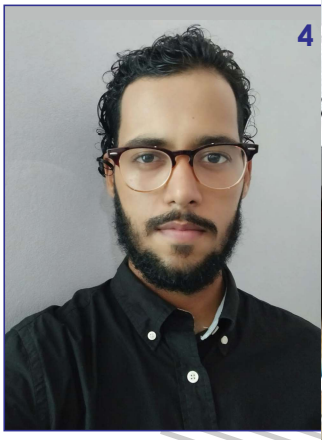

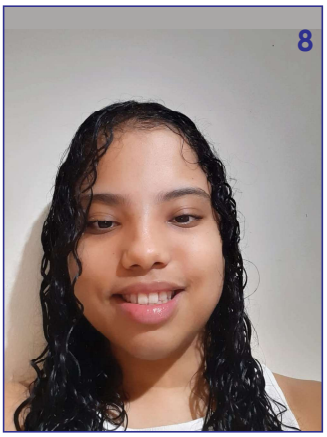

El conjunto de egresados/as del Liceo Científico ha realizado la elección de su nueva directiva. La misma cuenta con representantes de cada una de las cinco clases graduandas.

Desde el centro queremos felicitar a los/las integrantes de la nueva directiva y desearles éxito en su gestión.

Reunión entre Directiva de Egresada/os y Equipo Directivo

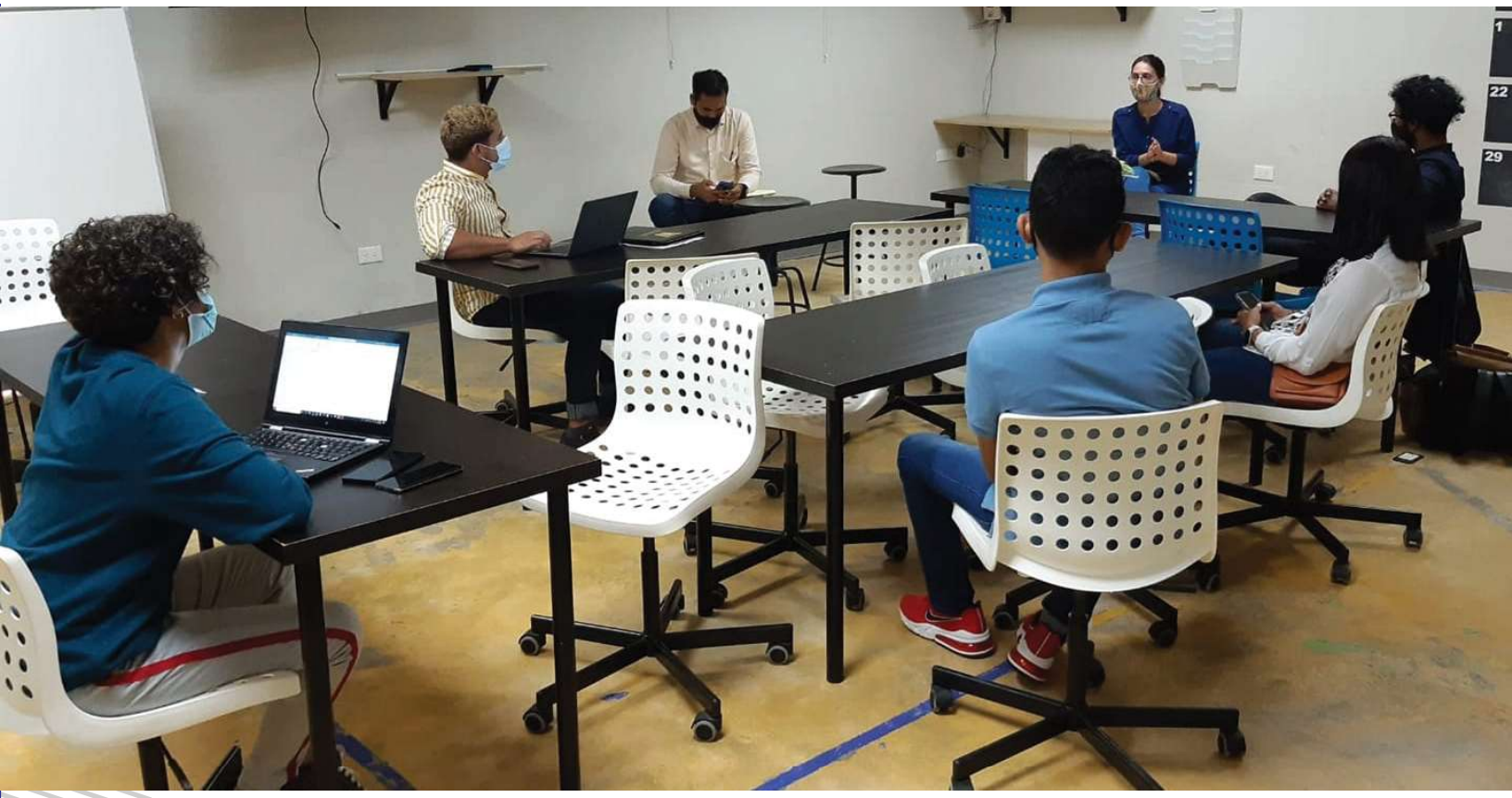

Una representación de la nueva directiva de la Asociación de egresados y egresadas del Liceo Científico mantuvo el miércoles 20 de enero una reunión con el equipo directivo del centro. El objetivo de la misma consistió en un encuentro a modo de presentación y en la manifestación de la disposición por parte de la directiva egresada en colaborar de forma significativa con el Liceo.

Desde la institución queremos agradecer la actitud proactiva de la directiva de egresados y egresadas y su compromiso con el centro.

Docentes y sus Logros

Publicación **de Eloy y Gonzalo**

Eloy Bermejo

Gonzalo Peña

Como resultado de la participación previa en un congreso internacional de investigación, la editorial Eidec acaba de publicar el libro con las ponencias presentadas, en la cual se incluye el capítulo 'Docencia virtual y segregación escolar en tiempos del coronavirus: estudio de caso del Liceo Científico', el cual ha sido elaborado por los docentes del centro Eloy Bermejo y Gonzalo Peña así como por otras dos personas más que estuvieron colaborando en el mismo, como son Gladis de León y Anant Pai.

En el texto se aborda cómo la modalidad virtual en la docencia, provocada por la COVID-19, afecta de forma más negativa al rendimiento escolar que la presencialidad y con diferente intensidad a los distintos grupos sociales del alumnado. Se puede leer el texto completo en:

http://www.liceocientifico.org/uploads/1/6/0/4/16046240/docencia_virtual_y_segregaci%C3%B3n_escolar_en_tiempos_del_coronavirus_-_estudio_de_caso_del_liceo_cient%C3%ADfico_en_rep%C3%BAblica_dominicana.pdf.

Helena's **Got Talent**

Es una suerte a nivel profesional y personal poder contar en el área de Música del Liceo Científico con alguien como Helena Dardelet por la pasión que le pone a las cosas que hace en el día a día.

Ahora todo el país ha podido ver con su actuación en el concurso Dominicana's Got Talent la capacidad vocal que tiene y todo el potencial artístico que demostró con la interpretación de Juana Mecho, canción de Rafael Solano y adaptada popularmente por Juan Luis Guerra.

Sentimos un gran orgullo por ella y le invitamos a toda la comunidad a que disfrute escuchándola.

Para poder ver su participación, se puede acceder a través de este enlce:

https://www.youtube.com/watch?v=tJQ46TWJ5is

LICEO CIENTÍFICO

CONTACTOS:

Teléfonos:
809 577 1131 * 809 577 4487

E-mail:
secretaria@liceocientifico.org

Redes sociales:
Facebook: Liceo Científico **Instagram:** @liceocientificomcl

Web:
http://www.liceocientifico.org/

Dirección:
Carretera Manolo Tavárez Justo, La Ceiba, Villa Tapia,
provincia Hermanas Mirabal, República Dominicana.